

"GEOFAST - PROJEKT"
Jan Wawulski
04-028 Warszawa
Al. Stanów Zjednoczonych 53 pok. 326

woj. mazowieckie, m.st. Warszawa, dz. Bemowo
Skala 1:500, 1:1000 Sekcja mapa kwadrantowa

Usytuowanie stałego przewodu

przewodów energetycznych
na odcinku od do

wkreślono do realizacji w S.C. "Geofast".
Przed rozpoczęciem robót należy wystąpić do jednostki geodezyjnej
o wyznaczenie trasy przewodu w terenie.

Warszawa, dn. 1.03.2018

GEODETA UPRAWNIONY

mgr inż. Jan Wawulski
upr. zaw. Nr 16707

Niniejsza mapa została zaktualizowana w oznaczonym zakresie

MAPA DO CELÓW PROJEKTOWYCH
terenu położonego przy ul. Szelimskiej

Miejscowość	Warszawa	
Oznaczenie kancelaryjne pracy geodezyjnej	164018587.207	
Jednostka ewidencyjna	identyfikator	146502.8
	nazwa	Bemowo
Obręb ewidencyjny	identyfikator	146502.8.1210
	nazwa	6-12-10
Skala mapy	1:500	
Nazwa układu współrzędnych	prostokątnych płaskich	2000
	wysokości	Kr 86
Oznaczenie granic obszaru, który był przedmiotem aktualizacji	do domu starców	
Oznaczenie i informacje o służbnościach gruntowych mających wpływ na zagospodarowanie gruntów, zlokalizowanych w granicach projektowanej inwestycji	Wykonano bez ustalenia obciążeń	
Oznaczenie i symbol konturu użytku gruntowego, który nie jest ujawniony w bazie danych ewidencji gruntów i budynków	brak	
Nie wyklucza się istnienia w terenie innych nie wykazanych na niniejszej mapie urządzeń podziemnych, które nie były zgłoszone do inwentaryzacji		
Geofast-Projekt Jan Wawulski Al. Stanów Zjednoczonych 53 pok. 326 04-028 Warszawa ul. Czerna 79 m. 81		
Nazwa i linie nazwisko wykonawcy mgr inż. Jan Wawulski data i podpis osoby odpowiedzialnej za wykonanie mapy 01.03.2018 upr. zaw. Nr 16707		
Wykonanie niniejszej mapy nie było poprzedzone ustaleniami dotyczącymi ewentualnych służbności gruntowych obciążających grunty położone w granicach projektowanej inwestycji budowlanej.		

zaw. ziemny
Biuro Geodezji i Katastru
WPLYNEŁO
Dnia 02.03.18
nr 467/18

zakres opracowania

Niniejszy wypiót jest zgodny z mapą
do celów projektowych zarejestrowaną
pod numerem DER. P. 14652018.1232
podpisaną przez inspektora Andr. Dąbrowski
oraz zasadniczą mapą miasta i z terenem

Warszawa, dnia 05.02.2018

GEODETA UPRAWNIONY
mgr inż. Jan Wawulski
ul. Czerna 79 m. 81
00-732 Warszawa
upr. zaw. Nr 16707

mgr inż. Andr. Miętek
proj. inst. elektr.
nr ewid. upr. bud. St. 512/84

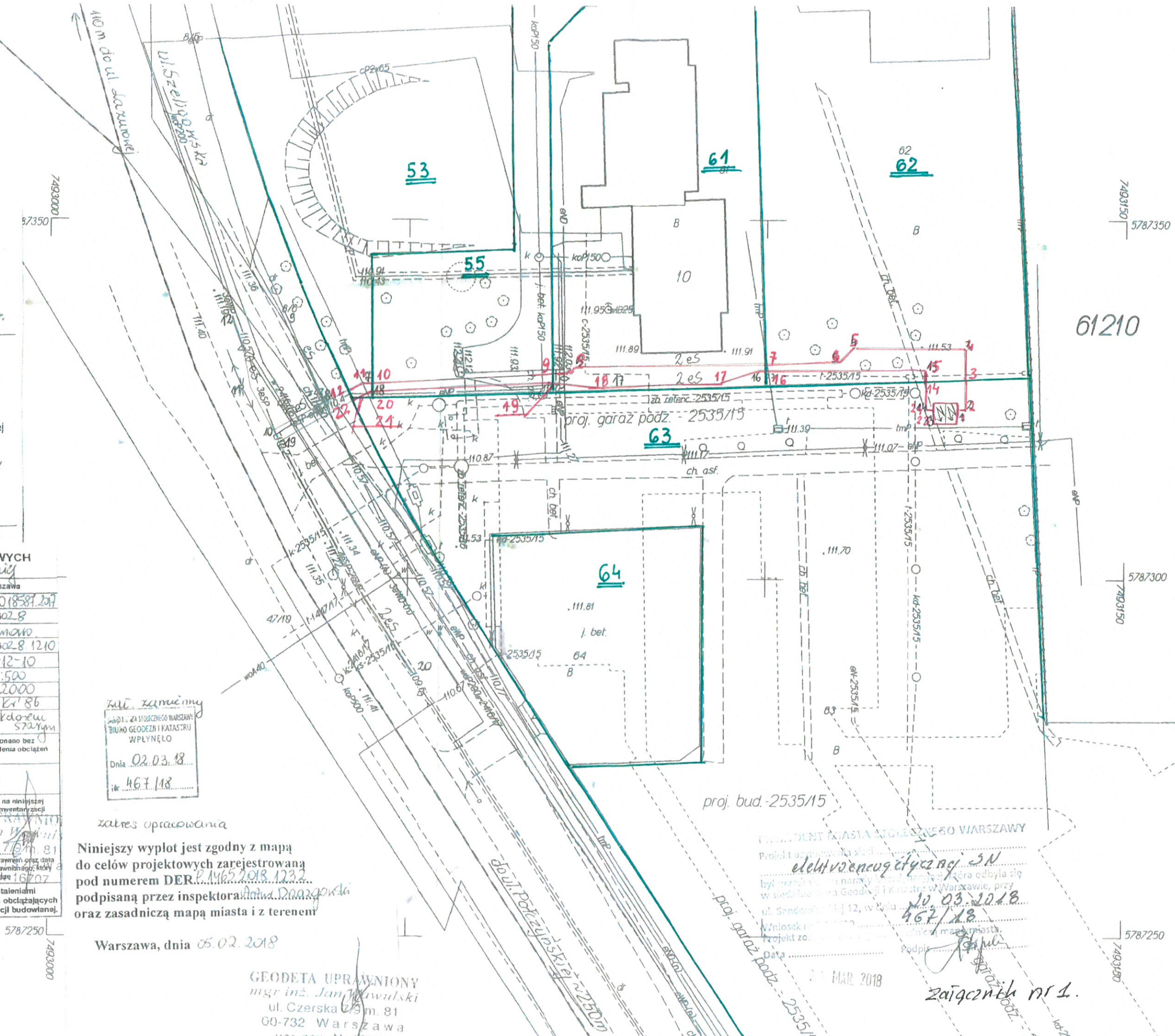

PREZIDENT MIASTA STOŁECZNEGO WARSZAWY
Projekt usytuowania sieci
elektrowni energetycznej 5N
był przedłożony namy w Biurowym Głównym i Kancelarii odbyła się
w siedzibie Biura Geodezji i Katastru w Warszawie, przy
ul. Sandomierskiej 12, w dniu 10.03.2018
467/18
Wniosek nr
Projekt został
Data
Podpis [Signature]
MAR 2018
załącznik nr 1.

SKAL

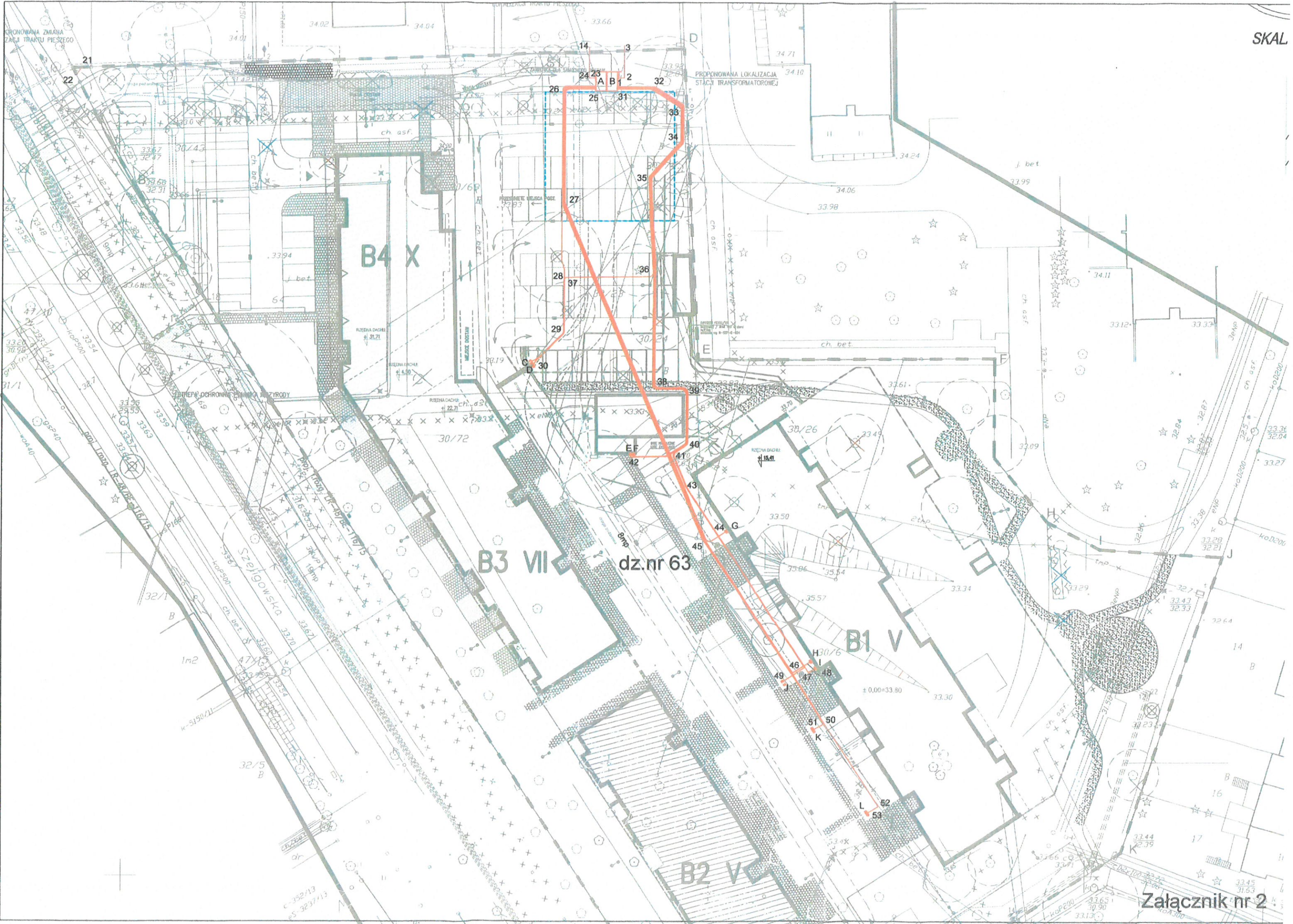

PROPOZYCYJNA LOKALIZACJA STACJI TRANSFORMATOROWEJ

B4 X

B3 VII dz.nr 63

B1 V

B2 V

Załącznik nr 2