



**PLAN PROWADZENIA  
PRZYŁĄCZA SIECI CIEPŁOWNICZEJ  
DO BUDYNKU B1 ul. SZELEGOWSKA  
SKALA 1:500**

dz. nr ewid. 30/28 obręb 6-12-10

- PROJEKTOWANE PRZEWOODY M.S.C. PRZEIZOLOWANE
- PROJEKTOWANA STUDZIENKA CIEPŁOWNICZA
- ISTNIEJĄCA SIEĆ CIEPLNA
- PROJEKTOWANY WĘZEŁ CIEPLNY
- OBRYS PROJEKTOWANEGO BUDYNKU B4 ul. SZELEGOWSKA
- OBRYS PIWNIC PROJEKTOWANEGO BUDYNKU B4 ul. SZELEGOWSKA
- OBRYS DZIAŁKI EWIDENCYJNEJ
- DZIAŁKA EW. OBJĘTA OPRACOWANIEM obręb. 6-12-10
- PAS FRONTU ROBÓT
- DRZEWO
- ✗ DRZEWO DO USUNIĘCIA

Inwestycja			
BUDOWA PRZYŁĄCZA SIECI CIEPŁOWNICZEJ PRZEIZOLOWANEJ DO BUDYNKU B1 W ZESPOLE BUDYNKÓW WIELORODZINNYCH Z GARAZEM PODZIEMNYM I USŁUGAMI WRAZ Z INFRASTRUKTURĄ TECHNICZNĄ I DROGĄ "Lazurowa Ogrody"			
ul. Szeligowska, dzielnica Bemowo miasto Warszawa dz. nr ewid. 30/28 obręb. 6-12-10			
Inwestor			
SPÓŁDZIELNIA MIESZKANIOWA LAZUROWA ul. Rolnicy w 6. 01-310 Warszawa			
Biuro projektowe			
Konsorcjum MFA Biuro Architektoniczne Włodzimierz Tracz TENJEDEN Piotr Pisarczyk ul. Wesoła 40/3 25-353 Kołbeż tel./fax: +48 41 3442929 www.mfadesign.pl			
Opracowanie			
Projektował	mgr inż. Jolanta Dłonek-Jakowicz	Wz-5596	
Opracował	mgr inż. Joanna Chochulaj	-	
	inż. Karolina Lachacz	-	
Sprawił	mgr inż. Monika Chochaj	wtm/ww/ww/ww	
Skala:		1:500	
Stan:		PROJEKT BUDOWANO - WYKONAWCZY	
Branda:		SANITARNA	
Data:		12.2015	
Opis:		BUDYNEK B1	
Przedmiot rysunku			
PROJEKT ZAGOSPODAROWANIA TERENU			
Nr rys. Stadium/Branda Nr rysunku			
<b>PBW - S - 01</b>			

*[Handwritten signature]*

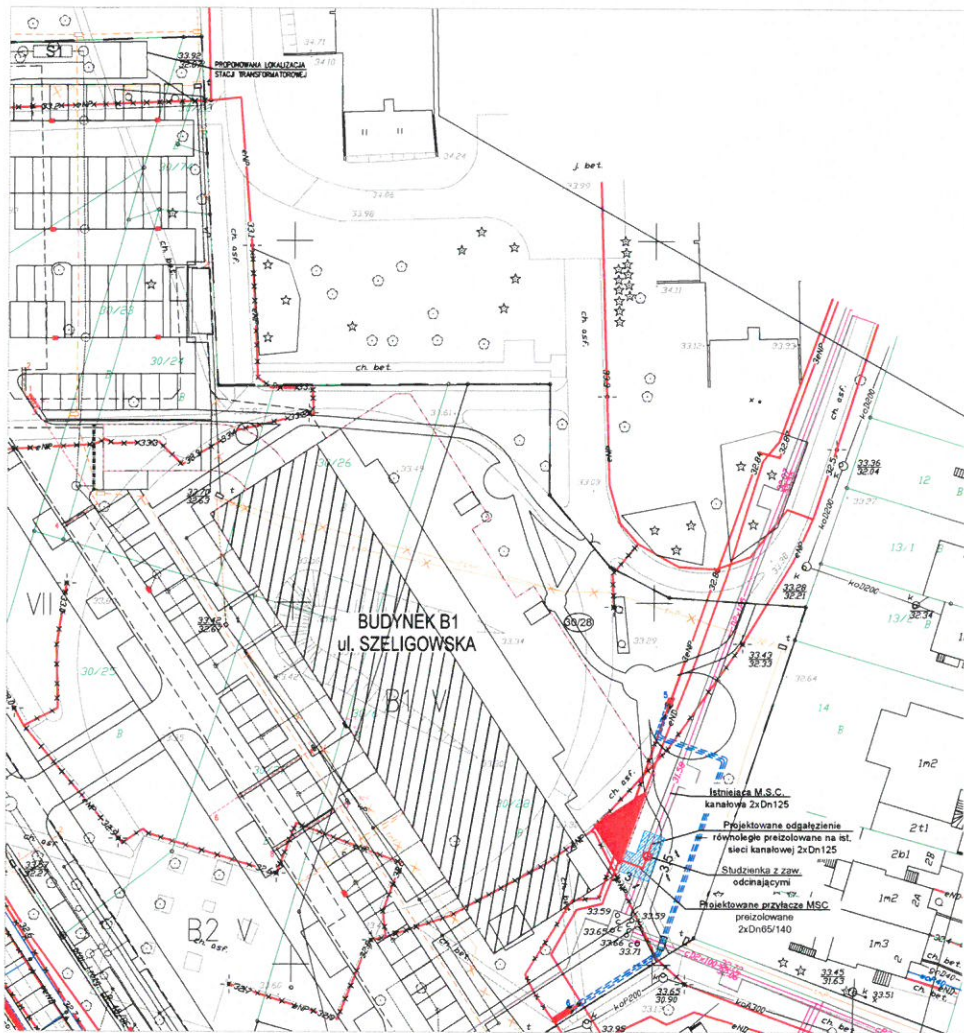

**PLAN PROWADZENIA  
PRZYŁĄCZA SIĘCI CIEPŁOWNICZEJ  
DO BUDYNKU B1 ul. SZELIGOWSKA  
SKALA 1:500**

dz. nr ewid. 30/28 obręb 6-12-10

- PROJEKTOWANE PRZEWODY M.S.C. PREIZOLOWANE
- PROJEKTOWANA STUJENKA CIEPŁOWNICZA
- ISTNIEJĄCA SIĘĆ CIEPLNA
- PROJEKTOWANY WĘZEŁ CIEPLNY
- OBRYS PROJEKTOWANEGO BUDYNKU B4 ul. SZELIGOWSKA
- OBRYS PIWNIC PROJEKTOWANEGO BUDYNKU B4 ul. SZELIGOWSKA
- OBRYS DZIAŁKI EWIDENCYJNEJ
- DZIAŁKA EW. OBJĘTA OPRACOWANIEM obręb. 6-12-10
- PAS FRONTU ROBÓT
- DRZEWO
- ✗ DRZEWO DO USUNIĘCIA

Inwestycja			
BUDOWA PRZYŁĄCZA SIĘCI CIEPŁOWNICZEJ PREIZOLOWANEJ DO BUDYNKU B1 W ZESPOLE BUDYNKÓW WIELORODZINNYCH Z GARAZEM PODZIEMNYM I USŁUGAMI WRAZ Z INFRASTRUKTURĄ TECHNICZNĄ I DROGĄ "Lazurowe Ogrody"			
ul. Szeligowska, dzielnica Bemowo, miasto Warszawa dz. nr ewid. 30/28 obręb. 6-12-10			
Inwestor			
SPÓŁDZIELNIA MIESZKANIOWA LAZUROWA ul. Rolnicy w 6, 01-310 Warszawa			
Biuro projektowe			
Konsorcjum MFA Biuro Architektoniczne Włocławskiej Trzaski TENJEDEN Piotr Pisarczyk ul. Wesoła 40/3 25-353 Kołbe, tel./fax +48 41 3442928 www.mfadesgr.pl			
Opracowanie			
Imię i nazwisko	Nr upraw.	Podpis	
Projektował	mgr inż. Joanna Domes-Jakubczyk	Wa-5596	
Opracował	mgr inż. Joanna Chodźka	-	
	inż. Karolina Łachacz	-	
Sprawił	mgr inż. Monika Chodźka	wa5596/0001	
Skala			
PROJEKT BUDOWANO - WYKONAWCZY			Skala 1:500
Branża			Data
SANTARNA			12.2015
Obekt			BUDYNEK B1
Przedmiot rysunku			
PROJEKT ZAGOSPODAROWANIA TERENU			
Nr rys. Studium/Branża/Nr rysunku			
<b>PBW - S - 01</b>			

*Handwritten signature in blue ink.*

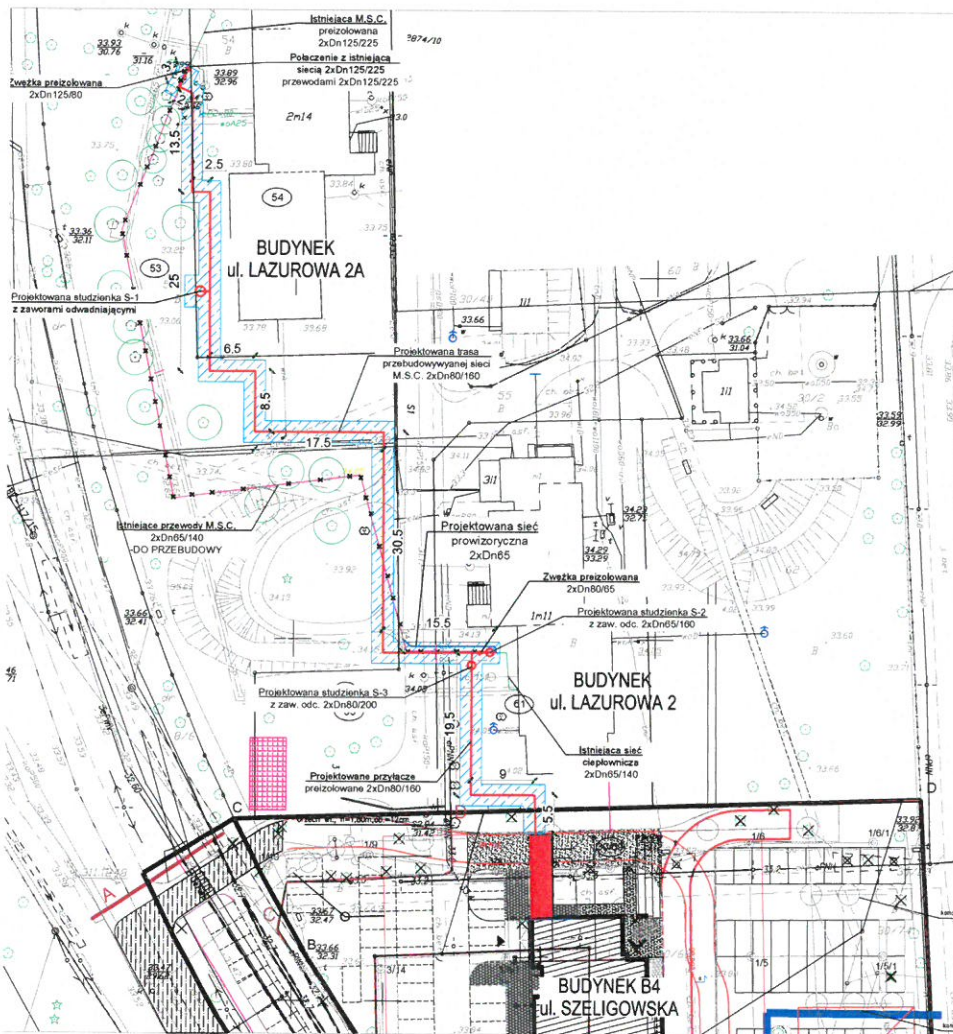

**PLAN PROWADZENIA  
PRZYŁĄCZA SIECI CIEPŁOWNICZEJ  
DO BUDYNKU B4 ul. SZELIGOWSKA  
SKALA 1:500**

dz. nr ewid. 30/69, 53, 54, 55, 61 obręb 6-12-10

- PROJEKTOWANE PRZEWODY M.S.C. PREIZOLOWANE
- PROJEKTOWANA STUDZIENKA CIEPŁOWNICZA
- PROJEKTOWANA SIEĆ CIEPLNA PREIZOLOWANA PROWIZORYCZNA
- ISTNIEJĄCA SIEĆ CIEPLNA PREIZOLOWANA
- XXXX ISTNIEJĄCA SIEĆ CIEPLNA PREIZOLOWANA PODLEGAJĄCA PRZEBUDOWIE
- PROJEKTOWANY WĘZEL CIEPLNY
- OBRYŚ PROJEKTOWANEGO BUDYNKU B4 ul. SZELIGOWSKA
- OBRYŚ PIWNIC PROJEKTOWANEGO BUDYNKU B4 ul. SZELIGOWSKA
- OBRYŚ DZIAŁKI EVIDENCYJNEJ
- DZIAŁKA EW. OBJĘTA OPRACOWANIEM obręb. 6-12-10
- PAS FRONTU ROBÓT
- DROGA DOJAZDOWA
- PLAC BUDOWY
- DRZEWO

<p>Inwestycja: <b>BUDOWA PRZYŁĄCZA SIECI CIEPŁOWNICZEJ PREIZOLOWANEJ DO BUDYNKU B4 W ZESPOLE BUDYNKÓW WIELKOPROJEKTOWYCH Z GARAZEM PODZIEMNYM I USŁUGAMI WRĄZ Z INFRASTRUKTURĄ TECHNICZNĄ I DROGĄ</b></p> <p>"Lacynowe Ogrody" ul. Szeliągowska, dzielnica Bemowo, miasto Warszawa dz. nr ewid. 30/69, 53, 54, 55, 61 obręb 6-12-10</p>																
<p>Inwestor: <b>SPÓŁDZIELNIA MIESZKANIOWA LAZUROWA</b> ul. Rozogi nr 8, 01-310 Warszawa</p>																
<p>Biuro projektowe: Kancelarium MFA Biuro Architektoniczne Włodzisław Tracz TENJEDEN Piotr Piarczyk ul. Wesoła 46/7, 25-300 Kielce tel./fax: +48 41 3442020 www.mfobidings.pl</p>																
<p>Opracowanie:</p> <table border="1"> <thead> <tr> <th>Imię i nazwisko</th> <th>Nr um.</th> <th>Podpis</th> </tr> </thead> <tbody> <tr> <td>Projektował: mgr inż. Jolanta Doman-Jankowska</td> <td>Wa 55/96</td> <td></td> </tr> <tr> <td>Opracował: mgr inż. Joanna Chodura</td> <td></td> <td></td> </tr> <tr> <td>inż. Karolina Letach</td> <td></td> <td></td> </tr> <tr> <td>Sprawił: mgr inż. Monika Chocaj</td> <td></td> <td></td> </tr> </tbody> </table>		Imię i nazwisko	Nr um.	Podpis	Projektował: mgr inż. Jolanta Doman-Jankowska	Wa 55/96		Opracował: mgr inż. Joanna Chodura			inż. Karolina Letach			Sprawił: mgr inż. Monika Chocaj		
Imię i nazwisko	Nr um.	Podpis														
Projektował: mgr inż. Jolanta Doman-Jankowska	Wa 55/96															
Opracował: mgr inż. Joanna Chodura																
inż. Karolina Letach																
Sprawił: mgr inż. Monika Chocaj																
<p>Stadium: <b>PROJEKT BUDOWLANO - WYKONAWCZY</b></p>																
<p>Skala: <b>1:500</b></p>																
<p>Brand: <b>SANTARNA</b></p>																
<p>Data: <b>12.2015</b></p>																
<p>Obiett: <b>BUDYNEK B4</b></p>																
<p>Przedmiot rysunku: <b>PROJEKT ZAGOSPODAROWANIA TERENU</b></p>																
<p>Nr rys.: <b>Stadium/Brand/№ rysunku</b> <b>PBW - S - 01</b></p>																

*Jankowska*